憶 張日通先生

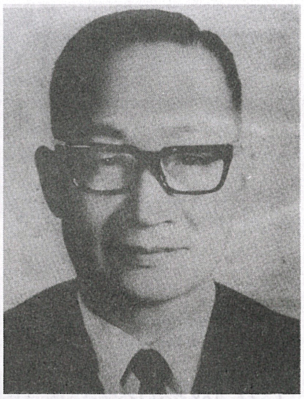

一個成功的人，一定有他與人不同的智慧，超人的毅力，過人的勤奮。明通製藥公司創辦人 張公日通先生，就是這樣一位一生爲事業奮鬥的典型人物，他對於台灣中西藥萌芽發展時期的貢獻，功不可沒，又樂施助人的德行，更令人敬懷。今年八月十四日爲張日通先生逝世二十周年紀念，到今天所有親朋好友，仍然緬懷有加，敬佩不已。

張日通先生自幼矢志於醫藥救人爲事業，又進而學西藥，勤奮好學，博覽全書，一手研製成著名的小兒良藥「明通壺盧標愛兒菜」，又開發解熱止痛良藥「明通壺盧標治痛丹」，聞名全國，在當時醫藥尚未發達普及，而家家戶戶備有醫護功能的「吊藥包仔」，藥袋中的愛兒菜和治痛丹，扮演著鄉村重要的健康保健角色，眞是救人無數。

日據台灣到光復初年，經濟落後，張日通先生爲籌資事業發展，看好當時香茅油外銷經濟良機，選好在埔里地區推廣香茅栽培，每每騎腳踏車往返台中與埔里崎嶇不平六十多公里的道路，不以爲苦，可見他的勤奮鬥志，所以有現在明通製藥公司的中藥廠、西藥廠，以及進軍日本、歐美的健康食品等現代化規模集團事業的基礎。

追憶本人在日本東京醫科大學進修博士時，張先生每年春節，自台灣寄來烏魚子，秋節寄來月餅，親切的慰問，宛如回到故鄉，使我忘卻思鄉之苦。張先生視我如自己的兒女親人，親情隆誼，銘感五內。

我的指導老師澀谷 健教授來台學術交流，均由張先生躬親接待，使澀谷教授深入的了解，台灣藥業艱苦卓絕奮鬥的精神，彼此建立了深厚的友誼，致使張公哲嗣張光雄先生赴日深造，學成回國經營明通藥廠。

爲促進中藥現代化發展，明通藥廠與中國醫藥學院建教合作，促使中藥邁入新世紀科學化。該廠現任高級主管，均爲本校歷屆畢業生。

張先生和藹可親，助人爲善，菩薩心腸，都令人緬懷不忘，眞是一位平凡的偉大人物。

中國醫藥學院校長 謝明村 謹誌